美容ライト機器適合審査制度

一般社団法人日本エステティック振興協議会

私たちは、エステティック業の健全化に向け、尽力します!!

従来、美容ライト脱毛機器適合審査制度は、脱毛トリートメントに特化した安全基準でしたが、近来、これらの機器は、フェイシャルトリートメント・ボディトリートメント機能が付加され、複合機となっています。

そこで、一般社団法人日本エステティック工業会と一般社団法人日本エステティック振興協議会は、脱毛トリートメント以外の機能も新たに安全基準に加えて複合機の適合審査制度といたしました。

美容ライト機器でのトリートメントの留意点

ⅰ．美容ライト機器適合審査制度に合格した機器を使用すること

ⅱ．技術者の皆さんが美容ライト脱毛教育制度に参加し、
正しい皮膚理論などの習得とたゆまない技能向上させること

ⅲ．エステティックに関連する法令を遵守すること

以上、3要素が重要な要件です。

適合審査合格の美容ライト機器の安全性の概要

平成１３年１１月８日に厚生労働省が各都道府県衛生主管部宛に通知した「医師免許を有しない者による脱毛行為等の 取扱いについて」は皆様すでにご承知のことと思います。

エステティックサロンで行う脱毛トリートメントの最中は、毛乳頭、皮脂腺開口部等を破壊しているかどうかは確認できず、トリートメントを受けた後、お客様に皮膚疾患傷害が生じ、被害届が提出されたときに初めて法律に照らし処分が行われることになります。

確かに、この通知がある以上これを遵守することは大切なことであり、これには前述したように「安全な機器を使用していること」、　「正しい知識で対応すること」、「製造事業者から導入講習を受けたエステティシャンがトリートメントを行うこと」、更には「メンテナンスサービスを怠ることなく常に機器が正常に動作できる環境を保持すること」で事故は防げると確信します。

日本エステティック振興協議会は、お客様への「安全」「安心」目線に立ち、機器の安全性確保には今までにない厳しい基準を制定し、「性能の試験審査」、「安全機能審査」、「光測定審査」、「電気安全試験審査」、など多くの審査項目を設けて、第三者の公的認定試験機関に安全基準に基づいた適合試験を委ね、その結果をもとに厳正に判定を行い適合証明し、適合に合格した機器には、その証として１台ずつに適合証明シールを貼付してサロン様にお届けしています。

適合証明書　・　適合シール　・　サロン証

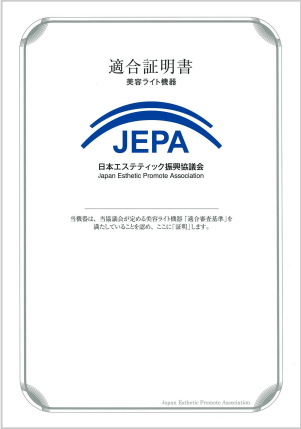

【適合証明書】

【適合シール】

【サロン証】

日本エステティック振興協議会からのお願い

1．適合審査に合格した機器と言っても不用意なご使用は事故につながる恐れがあることを認識してください。

2．日本エステティック振興協議会が行う「美容ライト脱毛安全講習会」を受講し、正しい脱毛トリートメント方法を習得する他、製造販売・輸入販売会社による美容ライト機器導入講習会の指導のもとに機器の仕様及び性能、並びに使用方法を正しく理解してください。

3．消費者の安全を確保するため、エステティシャンの技能向上のための教育を徹底してください。

サロン経営の皆様へ

1．経営者の皆様ご自身が美容ライト機器の知識を十分持ち、エステティシャンの皆様への教育をより徹底していただくことをお願いいたします。

2．純正の部品以外を使用した場合、適合証明機器は、
非該当になりますので、ご注意ください。
この場合、製造物責任保険（PL保険）の適用からも除外されます。

3．セルフ脱毛のために使用しないでください。

製造販売・輸入販売企業の皆様へ

安易な説明だけで美容ライト機器を販売するのではなく、発生するかもしれないリスクを必ず説明することを徹底していただけますようお願いいたします。

美容ライト適合審査機器のラインアップ

2013年１月より美容ライト脱毛機器適合審査制度がスタートし、また、2015年4月より、脱毛以外の機能（フェイシャル・ボディ機能）についても適合審査の対象となりました。
現在までに安全基準に適合した美容ライト機器についてご紹介します。　〔2016年7月27日 現在〕

株式会社スカンジナビアサービス　URL http://www.powerlite.jp
〒153-0061　東京都目黒区中目黒3-3-2　EGビル4階　TEL 03-5768-2921

製　品　名　POWERLITE PRO55【脱毛・ﾌｪｲｼｬﾙ】
型 式 番 号　LA-31100
適合証明番号　1202-3-1105　適 合 期 限　2018年６月15日

製　品　名　POWERLITE PRO35【脱毛・ﾌｪｲｼｬﾙ】
型 式 番 号　LA-21100
適合証明番号　1202-3-1106　適 合 期 限　2018年6月15日

製　品　名　POWERLITE 400NE【脱毛・ﾌｪｲｼｬﾙ】
型 式 番 号　LA-42110-F
適合証明番号　1202-3-1207　適 合 期 限　2018年4月22日

株式会社モアシステム　URL http://www.more-system.jp
〒460-0026 愛知県名古屋市中区伊勢山2-9-6　ITビル・金山5階　TEL　052-339-2161

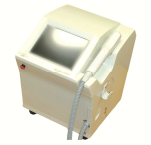

製　品　名　PLASMA2008【脱毛・ﾌｪｲｼｬﾙ】
型 式 番 号　PLA-2008
適合証明番号　1601-3-0801　適 合 期 限　2018年4月13日

製　品　名　PLASMA Mora【脱毛・ﾌｪｲｼｬﾙ】
型 式 番 号　PLA-Mora
適合証明番号　1601-3-1102　適 合 期 限　2018年4月13日

伊藤超短波株式会社　URL http://www.itolator.co.jp/
〒176-0014　東京都練馬区豊玉南3-3-3　TEL　03-3994-6278

製　品　名　ENERON PRO【脱毛・ﾌｪｲｼｬﾙ】
型 式 番 号　IMS-１
適合証明番号　1205-3-1408　適 合 期 限　2018年4月13日

製　品　名　ELIS－H【脱毛】
型 式 番 号　EIS－01
適合証明番号　1205-1-1512　適 合 期 限　2018年5月13日

株式会社トマトＩｎｃ　URL http://www.tomato-inc.net
〒464-0055　愛知県名古屋市千種区姫池通2-2-1　TEL　052-757-3228

製　品　名　Silky Light Ⅱ【脱毛・ﾌｪｲｼｬﾙ・ﾎﾞﾃﾞｨ】
型 式 番 号　SLⅡ-D
適合証明番号　1303-3-0801　適 合 期 限　2018年7月3日

製　品　名　Silky Light New R【脱毛・ﾌｪｲｼｬﾙ】
型 式 番 号　ＳＬ-R
適合証明番号　1303-3-1202　適 合 期 限　2018年6月15日

製　品　名　シルフィー【脱毛・ﾌｪｲｼｬﾙ】
型 式 番 号　ＳＬ-S
適合証明番号　1303-3-1503　適 合 期 限　2018年4月22日

株式会社ブライトネス　URL http://www.bright-ness.co.jp/
〒160-0022 東京都新宿区新宿1-36-2　新宿第七葉山ビル6階　TEL 03-5919-0797

製　品　名　LEX LITE【脱毛】
型 式 番 号　LEX7685
適合証明番号　1504-1-1202　適 合 期 限　2018年1月30日

製　品　名　innovation【脱毛】
型 式 番 号　RX-01
適合証明番号　1504-1-1603　適 合 期 限　2019年1月8日

株式会社コンフォートジャパン　URL http://www.renaissance-gt.jp
〒220-0023 神奈川県横浜市西区平沼1-1-3横浜ｵｰｼｬﾝﾋﾞﾙ6階　TEL 045-411-5051

製　品　名　ルネッサンス－ｅ－【脱毛・ﾌｪｲｼｬﾙ・ﾎﾞﾃﾞｨ】
型 式 番 号　KL-106
適合証明番号　1101-3-1301　適 合 期 限　2018年5月1日

製　品　名　ルネッサンス－GT－【脱毛・ﾌｪｲｼｬﾙ・ﾎﾞﾃﾞｨ】
型 式 番 号　KL-208
適合証明番号　1101-3-1302　適 合 期 限　2018年5月1日

製　品　名　ルネッサンス－Z－【脱毛・ﾌｪｲｼｬﾙ・ﾎﾞﾃﾞｨ】
型 式 番 号　KL-206
適合証明番号　1101-3-1303　適 合 期 限　2018年6月15日

製　品　名　ルネッサンス GT-R【脱毛・ﾌｪｲｼｬﾙ・ﾎﾞﾃﾞｨ】
型 式 番 号　KL-211
適合証明番号　1101-3-1604　適 合 期 限　2019年5月6日

株式会社新日本科学製作所　URL http://www.snkss.jp
〒180-0023　東京都武蔵野市境南町2-8-4　TEL 0422-31-6401

製　品　名　FEERIQUE　FV２【脱毛】
型 式 番 号　FE-FV０２
適合証明番号　1205-1-0901（2）　適 合 期 限　2017年12月28日

製　品　名　MIPLEA【脱毛】
型 式 番 号　MP-01
適合証明番号　1205-1-1002（2）　適 合 期 限　2018年4月1日

製　品　名　epiAce【脱毛】
型 式 番 号　EA-EX2
適合証明番号　1205-1-1003（2）　適 合 期 限　2018年5月7日

製　品　名　CLEAR/SP【脱毛】
型 式 番 号　CL-SP2
適合証明番号　1205-1-1004（2）　適 合 期 限　2018年5月7日

製　品　名　FEERIQUE　FV３【脱毛】
型 式 番 号　FE-FV03
適合証明番号　1205-1-1005（2）　適 合 期 限　2018年5月27日

製　品　名　FEERIQUE　FV４【脱毛】
型 式 番 号　FE-FV04
適合証明番号　1205-1-1006（１）　適 合 期 限　2018年8月10日

製　品　名　FEERIQUE FV5【脱毛】
型 式 番 号　FE-FV05
適合証明番号　1205-1-1409　適 合 期 限　2017年4月18日

製　品　名　epiAce Light【脱毛・ﾌｪｲｼｬﾙ】
型 式 番 号　EA-LT01
適合証明番号　1205-3-1410　適 合 期 限　2018年4月13日

製　品　名　CLEAR/SP　AVANCE【脱毛・ﾌｪｲｼｬﾙ】
型 式 番 号　CL-AD01
適合証明番号　1205-3-1411　適 合 期 限　2018年4月13日

滝川株式会社　URL http://www.takigawa.co.jp/
〒111-8511　東京都台東区元浅草3-2-1　TEL 03-3845-2111

製　品　名　Lutella【脱毛・ﾌｪｲｼｬﾙ】
型 式 番 号　T501-00A
適合証明番号　1205-3-1307　適 合 期 限　2018年5月13日

株式会社リッシュプラス　URL http://www.riche.co.jp
〒460-0008　愛知県名古屋市中区栄5-10-3　KMビル2階　TEL 052-261-0909

製　品　名　Air Cool Flash Junior【脱毛・ﾌｪｲｼｬﾙ・ﾎﾞﾃﾞｨ】
型 式 番 号　ACFJ-09000
適合証明番号　1801-3-1305　適 合 期 限　2018年4月13日

製　品　名　Air Cool Flash 【脱毛】
型 式 番 号　ACF-000001
適合証明番号　1801-1-1406　適 合 期 限　2017年10月10日

製　品　名　Air Cool Flash W2.0【脱毛・ﾌｪｲｼｬﾙ・ﾎﾞﾃﾞｨ】
型 式 番 号　ACFW-080000
適合証明番号　1801-3-1507　適 合 期 限　2018年4月20日

製　品　名　Air Cool Flash 【脱毛・ﾌｪｲｼｬﾙ・ﾎﾞﾃﾞｨ】
型 式 番 号　ACF-000002
適合証明番号　1801-3-1508　適 合 期 限　2018年4月20日

製　品　名　De tout Coeur 【脱毛・ﾌｪｲｼｬﾙ・ﾎﾞﾃﾞｨ】
型 式 番 号　DTC-01
適合証明番号　1801-3-1609　適 合 期 限　2019年5月13日

製　品　名　De tout Coeur Junior 【脱毛・ﾌｪｲｼｬﾙ・ﾎﾞﾃﾞｨ】
型 式 番 号　DTCJ-01
適合証明番号　1801-3-1610　適 合 期 限　2019年5月13日

今後も適合審査に合格した美容ライト機器を日本エステティック振興協議会ホームページで随時ご紹介します。そちらも併せてご確認ください。

一般社団法人日本エステティック振興協議会ホームページ　http://esthe-jepa.jp

一般社団法人日本エステティック振興協議会　事務局
〒111-0055　東京都台東区三筋2-24-8-8階　TEL 03-5823-4755　FAX 03-3866-2600

美容ライト機器適合審査制度についてのお問い合わせは・・・・・

一般社団法人日本エステティック工業会　事務局
〒111-0055　東京都台東区三筋2-24-8-7階　TEL 03-6240-9910　FAX 03-6240-9930

POWERLITE 400NE

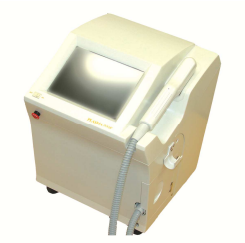

ENERON PRO

Silky Light II